



Proyecto de conservación del pavimento desde la Avenida Elota hasta la milla 60

PROJECT FACT SHEET

DESCRIPCIÓN GENERAL

El Departamento de Transporte de Arizona tiene previsto iniciar el proyecto de preservación del pavimento de la Ruta Estatal 85: Elota Avenue hasta la milla 60 en Ajo en la primavera de 2026.

ELEMENTOS DEL PROYECTO

- ▶ Fresado y repavimentación de la superficie de la calzada
- ▶ Aplicación de pintura antiniebla a la carretera y al puente.
- ▶ Reemplazo de la barandilla
- ▶ Construcción de rampas ADA en la intersección de Elota Avenue y SR 85

CRONOGRAMA DEL PROYECTO

Se prevé que la construcción de este proyecto comience en la primavera de 2026.

QUÉ ESPERAR

- ▶ Los dispositivos de control de tráfico guiarán a los automovilistas a través del área de construcción.
- ▶ Los trabajos de construcción están programados tentativamente de 5 a. m. a 5 p. m. de lunes a viernes.
- ▶ Los conductores deben esperar retrasos temporales, ya que el tráfico se redirige a un solo carril. Se mantendrá abierto permanentemente un carril en cada dirección en la SR 85.
- ▶ ADOT proporcionará aviso previo sobre restricciones y cierres a los suscriptores de correo electrónico.

MANTÉNGASE INFORMADO

Visite el sitio web del proyecto en azdot.gov/SR85ElotaMP60 para obtener más información y suscribirse para recibir actualizaciones del proyecto por correo electrónico.

Por favor escanea el código para escuchar la información del proyecto en O'odham. Una producción de O'odham Ní'okí Ki: (Centro de Idiomas O'odham)

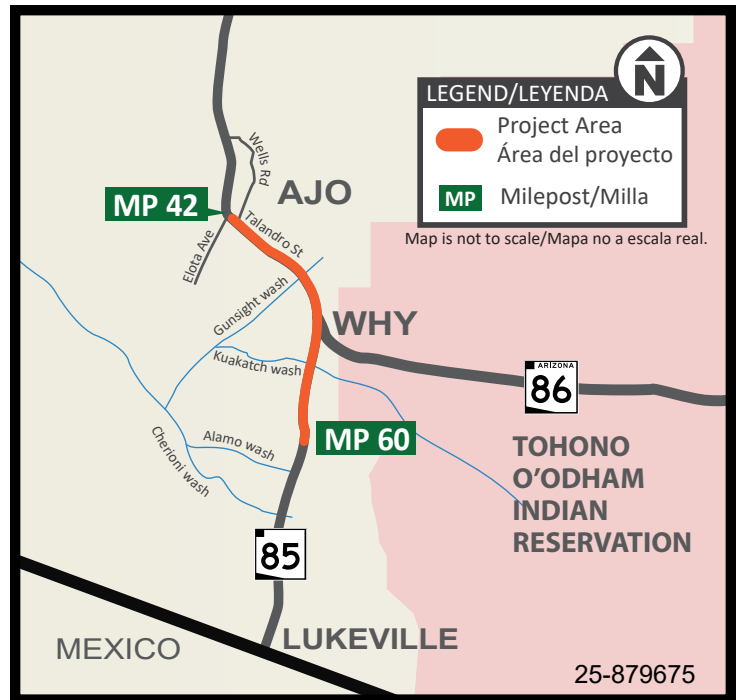

CONTÁCTENOS

- ▶ Teléfono: Línea de información del proyecto ADOT: 855.712.8530
- ▶ Email: Dulce Maria Rojo drojo@azdot.gov
- ▶ Correo: ADOT 1221 S 2nd Ave. Tucson, Arizona. 85713

De conformidad con el Título VI de la Ley de Derechos Civiles de 1964, la Ley de Estadounidenses con Discapacidades (ADA) y otras leyes y autoridades antidiscriminatorias, ADOT no discrimina por motivos de raza, color, nacionalidad, sexo, edad o discapacidad. Las personas que requieran una adaptación razonable por motivos de idioma o discapacidad deben comunicarse con Dulce María Rojo en projects@azdot.gov o al 855.712.8530. Las solicitudes deben presentarse lo antes posible para garantizar que el estado tenga la oportunidad de abordar la adaptación.

25-880450 Rev 2-24-26