I-19, Mejoras en Duval Mine Road

HOJA INFORMATIVA DEL PROYECTO

RESUMEN GENERAL

El Departamento de Transporte de Arizona inició un proyecto a principios de noviembre de 2026 para mejorar la superficie de la carretera y los accesos del puente de Duval Mine Road sobre la Interestatal 19, en Sahuarita. Este proyecto mejorará la calzada creando una superficie de conducción más suave.

ELEMENTOS DEL PROYECTO

- Realizar reparaciones en la superficie de la calzada a ambos lados del puente de Duval Mine Road
- Retirar y reemplazar secciones dañadas de bordillos de concreto y elementos de drenaje dentro del proyecto.
- Reparar aceras y rampas de acera dañadas
- Ajustar adoquines irregulares en los pasos peatonales para crear una superficie más uniforme

CALENDARIO DEL PROYECTO

La construcción se proyecta que se complete en diciembre de 2026. Los calendarios siempre están sujetos a cambios debido al clima y otras circunstancias imprevistas.

MANTÉNGASE INFORMADO

Visite el sitio web del proyecto en azdot.gov/I19DuvalMine para obtener más información y suscribirse para recibir actualizaciones del proyecto por correo electrónico.

CONTÁCTENOS

- **Teléfono:** Línea de información del proyecto de ADOT: 855.712.8530
- **Correo electrónico:** Dulce Maria Rojo en DRojo@azdot.gov
- **Correo postal:** Atn: Proyecto de Mejoras en el Intercambio de I-19 Duval Mine Road, ADOT Communications, 1221 S. Second Ave. Tucson, AZ 85713

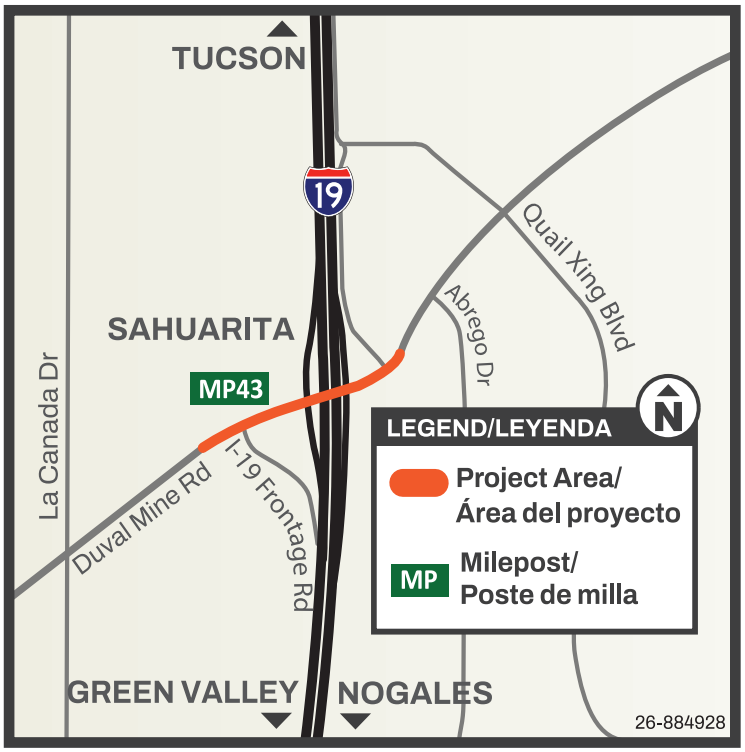

De conformidad con el Título VI de la Ley de Derechos Civiles de 1964, la Ley de Estadounidenses con Discapacidades (ADA) y otras leyes y autoridades de no discriminación, ADOT no discrimina por motivos de raza, color, origen nacional, sexo, edad o discapacidad. Las personas que requieran una adaptación razonable basada en el idioma o la discapacidad deben comunicarse con Dulce Maria Rojo al 520.667.8182 o DRojo@azdot.gov. Las solicitudes deben hacerse lo antes posible para garantizar que el Estado tenga la oportunidad de atender la adaptación.

26-886163

ARIZONA DEPARTMENT OF TRANSPORTATION

U.S. Department of Transportation Federal Highway Administration

ADOT TRACS: F08940
PROYECTO FEDERAL: 019-A(248)T