ADOT | CONNECT 202 PARTNERS

LOOP 202 South Mountain Freeway

CONSTRUCTION UPDATE

L202 Northbound Weekend Closure
Baseline to Lower Buckeye Road
March 27 - 30, 2020

To continue construction for the L202 South Mountain Freeway, expect the upcoming closures for paving:

10 p.m. Friday, March 27 to 5 a.m. Monday, March 30

- L202 northbound from Baseline to Lower Buckeye Road
- L202 northbound on-ramps at Baseline Road, Southern Avenue and Broadway Road

Our goal is to keep the public informed about planned project restrictions and closures, but it's possible unscheduled impacts might occur because of weather or other factors.

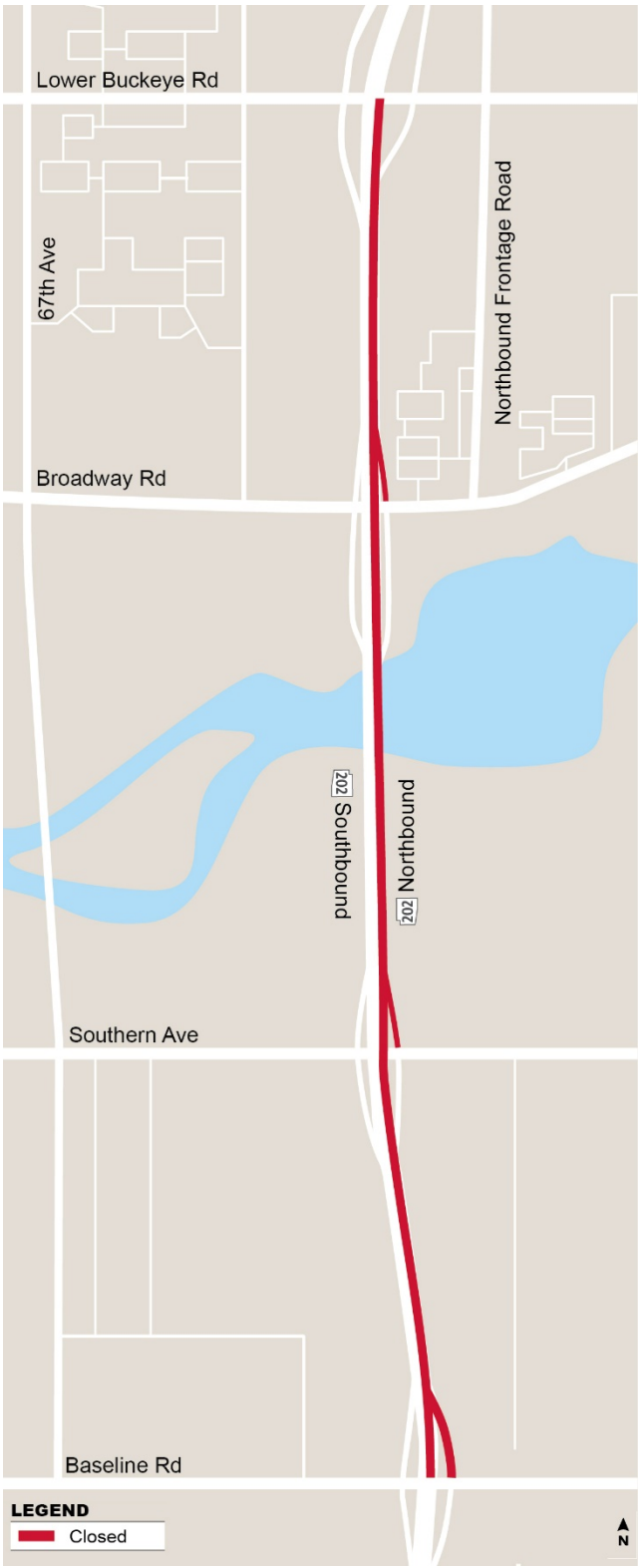

Hotline: 1.855.SMF.L202 (1.855.763.5202)
En español: 623.205.2378
Email: SMFinfo@C202P.com
Website: www.SouthMountainFreeway.com
Like us on Facebook: @SouthMountainFreeway
Follow us on Instagram: @SouthMountainFreeway

*Pursuant to Title VI of the Civil Rights Act of 1964 and the Americans with Disabilities Act (ADA), ADOT does not discriminate on the basis of race, color, national origin, age, sex or disability. Persons who require a reasonable accommodation based on language or disability should contact the South Mountain Freeway project team at 1-855-763-5202 or SMFinfo@C202P.com. Requests should be made as early as possible to ensure the project team has an opportunity to address the accommodation. Si usted necesita la asistencia de un traductor o intérprete en español, **por favor comuníquese al 623.205.2378**.*

Distribution Date: March 23, 2020

ADOT | CONNECT 202 PARTNERS

LOOP 202 South Mountain Freeway

NOTICIAS DE OBRAS DE CONSTRUCCIÓN

L202 con dirección al norte cierre en fin de semana

Baseline Road a Lower Buckeye

27 al 30 de marzo 2020

Para continuar la construcción de la autopista Loop 202 South Mountain Freeway, se puede anticipar los siguientes cierres para pavimento:

10 p.m. viernes, 27 de marzo a 5 a.m. lunes, 30 de marzo

- L202 hacia al norte entre Baseline Road a Lower Buckeye Road
- L202 rampa de entrada hacia al norte en Baseline Road, Southern Avenue y Broadway Road

Nuestra meta es mantener informado al público sobre las restricciones y cierres de proyectos, pero hay la posibilidad que ocurra impactos sin programación debido al clima u otros factores.

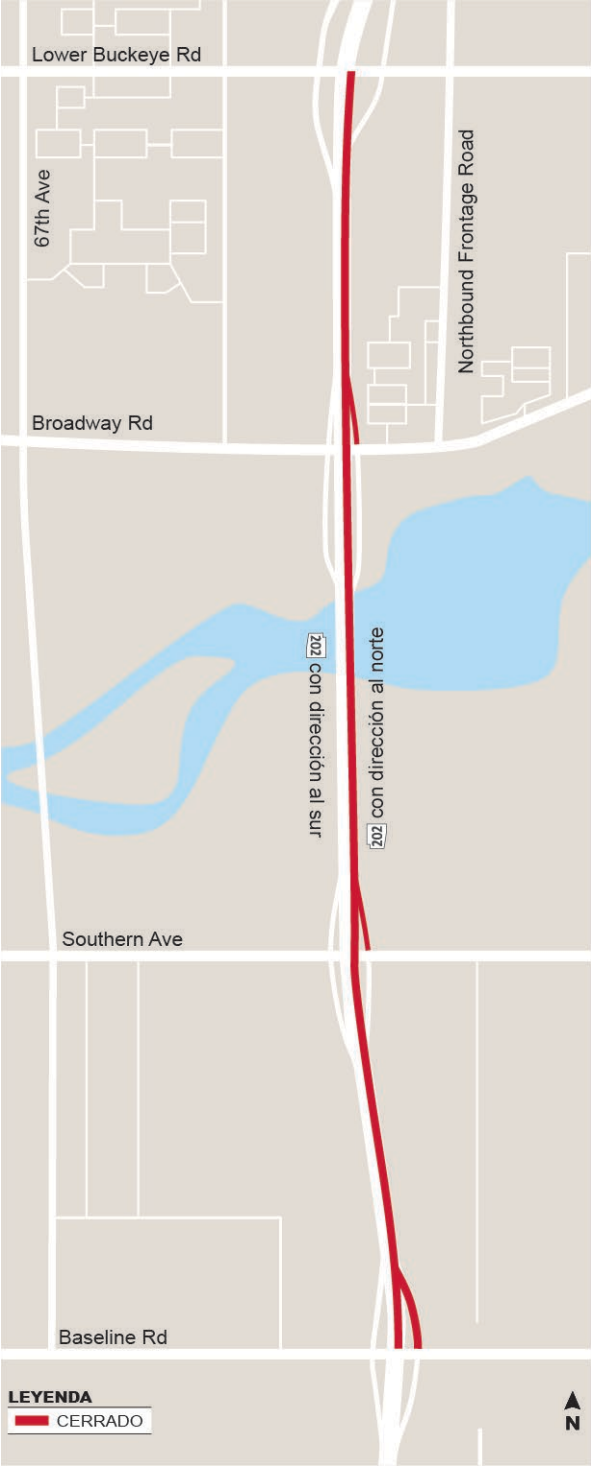

Línea directa: 1.855.SMF.L202 (1.855.763.5202)

En español: 623.205.2378

Correo electrónico: SMFinfo@C202P.com

Sitio web: www.SouthMountainFreeway.com

Denos *Like* en Facebook: @SouthMountainFreeway

Síganos en Instagram: @SouthMountainFreeway

De conformidad con el Título VI de la Ley de Derechos Civiles de 1964 y la Ley sobre Estadounidenses con Discapacidades (ADA), ADOT no discrimina con base en la raza, color, origen nacional, edad, sexo, o discapacidad. Personas que requieran adecuaciones razonables de idioma o por discapacidad deberán comunicarse con el Equipo del Proyecto de la Autopista South Mountain al 1.855.763.5202 o SouthMountainFreewayInfo@c202p.com.Las adecuaciones deberán pedirse lo más temprano posible para asegurar que el equipo del proyecto tenga la oportunidad de atender a su solicitud. ***Si usted necesita la asistencia de un traductor o intérprete en español, por favor comuníquese al 623.239.4558.***

Fecha de distribución: 23 de marzo, 2020